



PRIMARIA VALEA SEACA

Sat Valea Seaca , comuna Valea Seaca , județul Iasi, cod poștal 707570

Telefon: 0232/714949; Fax: 0232/714949

E-mail: secretariat@primariavaleaseaca.ro

PROIECT DE HOTĂRÂRE NR 82 din 27.10.2022

Privind punerea la dispozitia proiectului regional de dezvoltarea infrastructurii de apa si apa uzata din Judetul Iasi in perioada 2014-2020 a terenului pentru constructia/extinderea/reabilitarea noilor investitii aferente acestuia

Consiliul Local al Comunei Valea Seaca intrunit in sedinta ordinară, din luna octombrie 2022

Având in vedere :

- Proiectul de hotarare nr 82 din 27.10.2022 ;
- Referatul de aprobare prezentat de către primarul Comunei Valea Seaca, în calitatea sa de inițiator, înregistrat cu nr. 7028/27.10.2022, prin care se susține necesitatea și oportunitatea proiectului, constituind un aport pentru dezvoltarea colectivității;
- Nota de fundamentare prezentata de Apavital SA ;
- Raportul compartimentului de resort din cadrul aparatului de specialitate al primarului;
- Raportul comisiilor de specialitate a Consiliului Local Valea Seaca;
- Avizul comisiilor de specialitate din cadrul Consiliului Local Valea Seaca;
- Avizul favorabil cu privire la legalitatea adoptarii prezentei hotarari
- Prevederile art.5 lit.(k),art.129 si art.196 alin(a) din OUG 57/2019 privind Codul Administrativ

Hotărăște:

Art.1. Se aproba punerea la dispozitia PROIECTULUI REGIONAL DE DEZVOLTARE A INFRASTRUCTURII DE APA SI APA UZATA DIN JUDETUL IASI IN PERIOADA 2014-2020 a terenului pentru constructia/extinderea/reabilitarea obiectului de investitii POIM, in cadrul PROIECTULUI REGIONAL DE DEZVOLTARE A INFRASTRUCTURII DE APA SI APA UZATA DIN JUDETUL IASI IN PERIOADA 2014-2020, teren identificat conform anexei 1 (planul de situatie) , din care face parte integranta/terenul pus la dispozitie

Art.2.Obiectului de investitii POIM, aferent proiectului regional de dezvoltare a infrastructurii de apa si apa uzata din Judetul Iasi in perioada 2014-2020, se va construi/extinde/reabilita pe terenul care se afla in domeniul public al comunei Valea Seaca judetul Iasi, teren disponibil exclusiv pentru realizarea obiectivului propus in proiect.

Art.3.Cu punerea in aplicarea si ducerea la indeplinire a prevederilor prezentei hotărâri se imputernicește Primarul Comunei Valea Seaca judetul Iasi

Art.4.Prezenta hotărâre se aduce la cunostiință publică prin grija secretarului localității și se transmite, prin intermediul secretariatului Consiliul Local, catre Primarul Comunei Valea Seaca, Institutia Prefectului Jud.Iasi si Apavital SA Iasi.

Initiator proiect
Primar
Miron Neculai

Vizat de legalitate
Secretar general
Nistor Valeriu



PRIMARIA VALEA SEACA

Sat Valea Seaca , comuna Valea Seaca , judetul Iasi, cod postal 707570
Telefon: 0232/714949; Fax: 0232/714949
E-mail: secretariat@primariavaleaseaca.ro

REFERAT APROBARE Nr. 7028 din 27.10.2022

la Proiectul de hotarare privind punerea la dispozitia proiectului regional de dezvoltarea infrastructurii de apa si apa uzata din Judetul Iasi in perioada 2014-2020 a terenului pentru constructia/extinderea/reabilitarea noilor investitii aferente acestuia

Subsemnatul Miron Neculai in calitate de primar al comunei Valea Seaca judetul Iasi

Având în vedere:

- Adresa Apavital SA ;
- Referitor program POIM documentatia pentru obtinerea autorizatiei de construire Contract 12 – Extinderea sistemului de apa si canalizare in judetul Iasi –Axa 6 Cristesti-Tatarusi-Valea-Seaca-Lespezi;
- Programul operational infrastructura mare, proiectul regional de dezvoltare a infrastructurii de apa si apa uzata din judetul Iasi in perioada 2014-2020;
- Prevederile art.5 lit.(k),art.129 si art.196 alin(a) din OUG 57/2019 privind Codul Administrativ

Va supun spre dezbatare si aprobare in Consiliul Local al COMUNEI VALEA SEACA proiectul privind punerea la dispozitia proiectului regional de dezvoltarea infrastructurii de apa si apa uzata din Judetul Iasi in perioada 2014-2020 a terenului pentru constructia/extinderea/reabilitarea noilor investitii aferente acestuia.

Obiectului de investitii POIM, aferent proiectului regional de dezvoltare a infrastructurii de apa si apa uzata din Judetul Iasi in perioada 2014-2020, se va construi/extinde/reabilita pe terenul care se afla in domeniul public al comunei Valea Seaca, teren disponibil exclusiv pentru realizarea obiectivului propus in proiect.

Primar

Neculai Miron

CL 8 - EXTINDEREA SISTEMULUI DE APA SI CANALIZARE IN JUDETUL IASI

AXA 6 - CRISTESTI - TATARUSI - VALEA SEACA - LESPEZI

Lucrari proiectate pe raza UA T VALEA SEACA

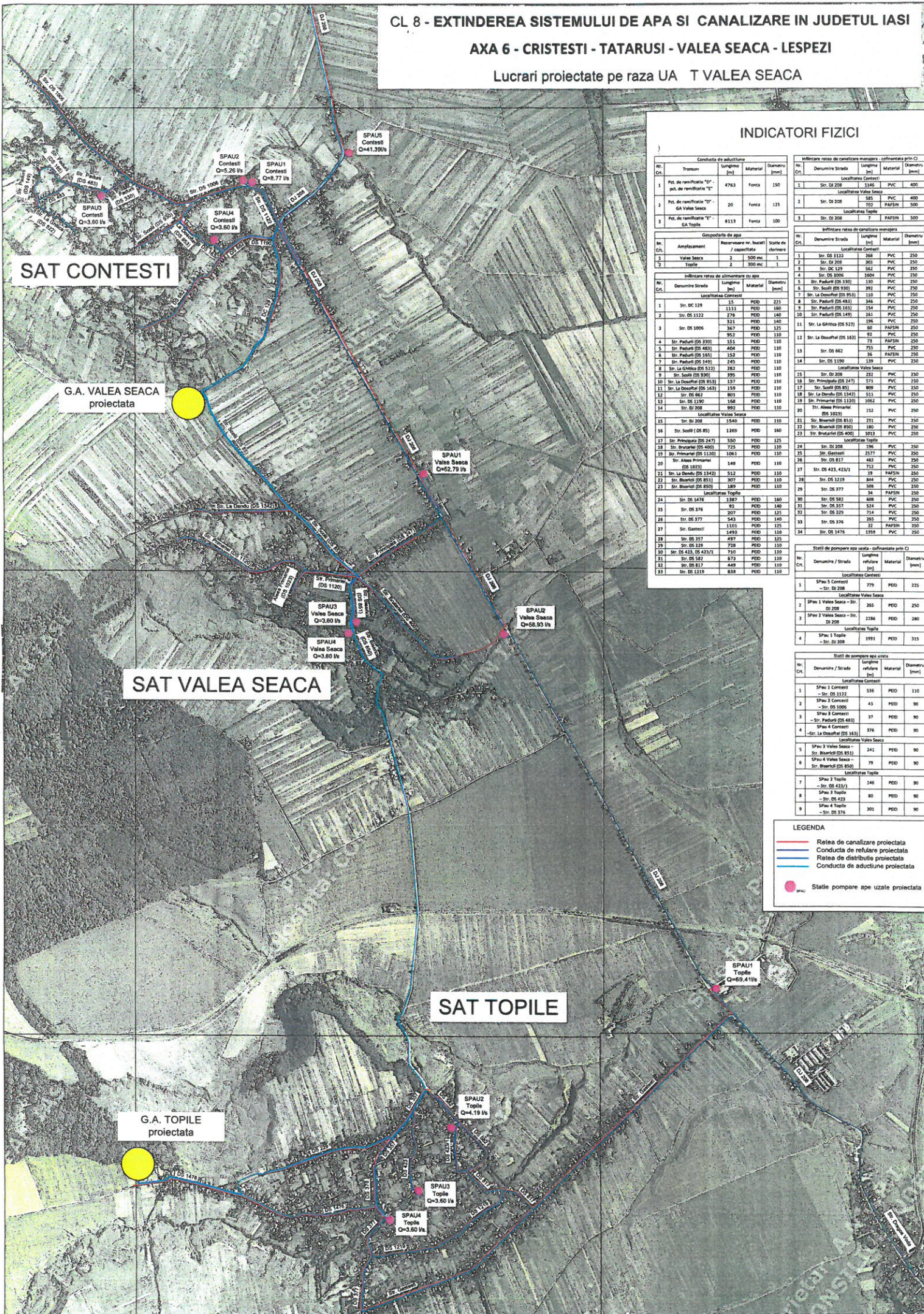

INDICATORI FIZICI

Conducta de aductiune					Infinitate retea de canalizare menajera - cofanata prin C				
Nr. Cr.	Tronson	Longhime [m]	Material	Diametru [mm]	Nr. Cr.	Denumire Strada	Longhime [m]	Material	Diametru [mm]
1	Pct. de ramificatie "D" - pct. de ramificatie "E"	4763	Fonta	150	1	Str. DJ 208	1146	PVC	400
2	Pct. de ramificatie "D" - G.A. Valea Seaca	20	Fonta	135	2	Str. DJ 208	565	PVC	400
3	Pct. de ramificatie "E" - G.A. Topile	8113	Fonta	100	3	Str. DJ 208	702	PAFSA	500

Dispozitivul de apa					Infinitate retea de alimentare cu apa				
Nr.	Amplasament	Rezervoare nr. bucati	Capacitate	Statie de clorinare	Nr. Cr.	Denumire Strada	Longhime [m]	Material	Diametru [mm]
1	Valea Seaca	2	500 mc	1	1	Str. DJ 1132	288	PVC	250
2	Topile	2	300 mc	1	2	Str. DJ 208	301	PVC	250
					3	Str. DJ 139	262	PVC	250
					4	Str. DJ 9006	1504	PVC	250
					5	Str. Padurii (DS 330)	130	PVC	250
					6	Str. Scutii (DS 930)	385	PVC	250
					7	Str. La Doucha (DS 953)	110	PVC	250
					8	Str. Padurii (DS 483)	346	PVC	250
					9	Str. Padurii (DS 165)	254	PVC	250
					10	Str. Padurii (DS 149)	241	PVC	250
					11	Str. La Ghintoaie (DS 821)	136	PVC	250
					12	Str. La Doucha (DS 143)	73	PAFSA	250
					13	Str. DJ 642	755	PVC	250
					14	Str. DJ 1390	139	PVC	250
					15	Str. DJ 208	272	PVC	250
					16	Str. Principala (DS 247)	573	PVC	250
					17	Str. Scutii (DS 85)	809	PVC	250
					18	Str. La Doucha (DS 1343)	513	PVC	250
					19	Str. Primarie (DS 1120)	1062	PVC	250
					20	Str. Alina Primarie (DS 1023)	152	PVC	250
					21	Str. Bisericii (DS 851)	231	PVC	250
					22	Str. Bisericii (DS 850)	180	PVC	250
					23	Str. Bisericii (DS 400)	203	PVC	250
					24	Str. DJ 208	256	PVC	250
					25	Str. Gheresti	217	PVC	250
					26	Str. DJ 817	443	PVC	250
					27	Str. DJ 423, 423/1	713	PVC	250
					28	Str. DJ 1219	844	PVC	250
					29	Str. DJ 377	508	PVC	250
					30	Str. DJ 583	608	PVC	250
					31	Str. DJ 317	514	PVC	250
					32	Str. DJ 329	214	PVC	250
					33	Str. DJ 376	265	PVC	250
					34	Str. DJ 8476	1358	PVC	250

Statii de pompare apa uzata - cofanata prin C				
Nr. Cr.	Denumire / Strada	Longhime [m]	Material	Diametru [mm]
1	SPAU 5 Contesti - Str. DJ 208	779	PEDE	225
2	SPAU 1 Valea Seaca - Str. DJ 208	265	PEDE	250
3	SPAU 2 Valea Seaca - Str. DJ 208	2386	PEDE	280
4	SPAU 1 Topile - Str. DJ 208	1991	PEDE	315

Statii de pompare apa uzata				
Nr. Cr.	Denumire / Strada	Longhime [m]	Material	Diametru [mm]
1	SPAU 3 Contesti - Str. DJ 1132	536	PEDE	110
2	SPAU 2 Contesti - Str. DJ 1006	43	PEDE	90
3	SPAU 3 Contesti - Str. Padurii (DS 483)	37	PEDE	90
4	SPAU 4 Contesti - Str. La Doucha (DS 143)	376	PEDE	90
5	SPAU 3 Valea Seaca - Str. Bisericii (DS 851)	241	PEDE	90
6	SPAU 4 Valea Seaca - Str. Bisericii (DS 850)	79	PEDE	90
7	SPAU 2 Topile - Str. DJ 423/1	146	PEDE	90
8	SPAU 3 Topile - Str. DJ 423	80	PEDE	90
9	SPAU 4 Topile - Str. DJ 376	301	PEDE	90

LEGENDA

- Relea de canalizare proiectata
- Conducta de refulare proiectata
- Relea de distributie proiectata
- Conducta de aductiune proiectata
- Statii de pompare ape uzate proiectata