

HOTĂRÂREA NR. 55

privind aprobarea alipirii a doua imobile cu nr.cadastral 62184 (1303mp si nr. 61536 (900mp) apartinand Primariei Valea Seaca pentru Caminul cultural Valea Seaca, Judetul Iasi”

Consiliul Local al comunei Valea-Seacă, județul Iași, întrunit în ședința ordinară din 29.11.2022.

Având în vedere proiectul de hotărâre inițiat de primarul comunei Valea-Seacă, județul Iași, domnul Miron Neculai, prin care propune Consiliului local aprobarea alipirii a doua imobile cu nr.cadastral 62184 (1303mp si nr. 61536 (900mp) apartinand Primariei Valea Seaca pentru Caminul cultural Valea Seaca, Judetul Iasi” ,înregistrat la nr.91 din 23.11.2022.

Având în vedere referatul de aprobare întocmit de primarul comunei Valea-Seacă, județul Iași, în calitate de inițiator al proiectului de hotărâre, înregistrat la nr.7782 din 23.11.2022.

Avand in vedere prevederile HG nr. 392 privind aprobarea Normelor tehnice pentru intocmirea inventarului bunurilor care alcatuiesc domeniul public si privat al comunelor, al oraselor, al municipiilor si al judetelor.

Avand in vedere intentia demararii procedurilor in vederea implementarii proiectului Reabilitare, modernizare si dotare Caminului cultural Valea - Seaca judetul Iasi , proiect ce va fi finantat prin CNI.

Având în vedere raportul de specialitate întocmit de compartimentul de specialitate al primăriei comunei Valea-Seacă, nr.7827 din 24.11.2022.

Având în vedere avizul Comisiei de specialitate a Consiliului local al comunei Valea-Seacă, județul Iași, nr. 7916, din 29.11.2022

Având in vedere prevederile Legii nr. 544/2001 privind liberul acces la informatii de interes public.

Avand in vedere prevederile Legii nr. 52/2003 privind transparenta decizionala in administratia publica.

În conformitate cu prevederile art. 129, alin. (2), lit. d), și alin. (7), lit. n) ale O.U.G. nr. 57/2019 privind Codul administrativ, cu modificările și completările ulterioare.

În temeiul art. 139 și al art. 196, alin. (1), lit. a) din OUG nr. 57/2019 privind Codul administrativ.

HOTĂRĂȘTE:

Art.1.Se aprobă alipirea celor doua imobile cu nr. cadastral 62184 (1303mp)- domeniul public si nr. cadastral 361536 (900mp)- domeniul privat rezultand o suprafata totala de 2203mp terenuri apartinand domeniul public si privat al comunei Valea Seaca, Judetul Iasi” , conform extraselor anexate.

Art.2.Aducerea la îndeplinire a prezentei hotărâri se asigură de către primarul comunei Valea Seaca.

Art.3.Secretarul unitatii administrativ - teritoriale Valea – Seaca,judetul Iasi,va face publica prezenta prin afisare,va comunica copie dupa prezenta,primarului,precum si Institutiei Prefectului Judetului Iasi, pentru exercitarea controlului de legalitate asupra actelor administrative.

Data astăzi; 29.11.2022

Contrasemnează pentru legalitate,
Secretar general,
Nistor Valeriu



Președinte de ședință,
Chirila Ion

Teren

Nr cadastral	Suprafața (mp)*	Observații / Referințe
62184	1.303	- intravilan Valea Seaca , com.Valea Seaca

* Suprafața este determinată în planul de proiecție Stereo 70.

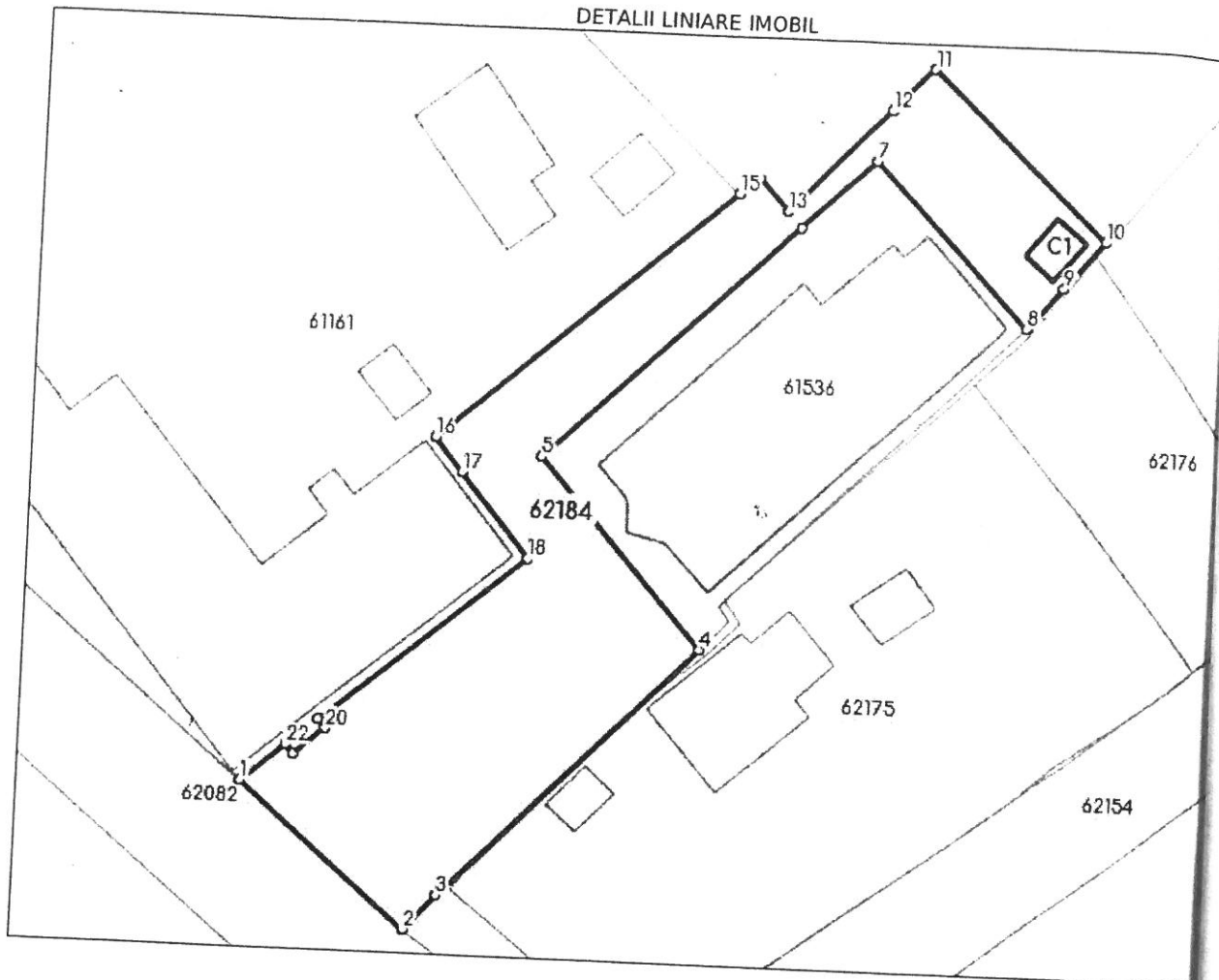

Date referitoare la teren

Nr Crt	Categorie folosință	Intra vilan	Suprafața (mp)	Tarla	Parcelă	Nr. topo	Observații / Referințe
1	curți construcții	DA	98	4	194/2	-	- teren intravilan îngrădit par de vecinatati cu gard din lemn din plasa de sarma.
2	livada	DA	787	4	193/2(% CC190)	-	- teren intravilan îngrădit par de vecinatati cu gard din lemn din plasa de sarma.
3	pasune	DA	161	4	191	-	- teren intravilan îngrădit par de vecinatati cu gard din lemn din plasa de sarma.
4	curți construcții	DA	127	4	190/2	-	- teren intravilan îngrădit par de vecinatati cu gard din lemn din plasa de sarma.
5	arabil	DA	130	4	192/2	-	- teren intravilan îngrădit par de vecinatati cu gard din lemn din plasa de sarma.

Date referitoare la construcții

Crt	Număr	Destinație construcție	Supraf. (mp)	Situație juridică	Observații / Referințe
A1.1	62184-C1	construcții anexa	16	Fara acte	S. construita la sol:16 mp; S. cu desfasurata:16 mp; - anexa gospo (WC), din caramida , acoperita cu Sdesf= 16

Anexa Nr. 1 La Partea I

Teren

Nr cadastral	Suprafața (mp)*	Observații / Referințe
61536	900	

* Suprafața este determinată în planul de proiecție Stereo 70.

DETALII LINIARE IMOBIL

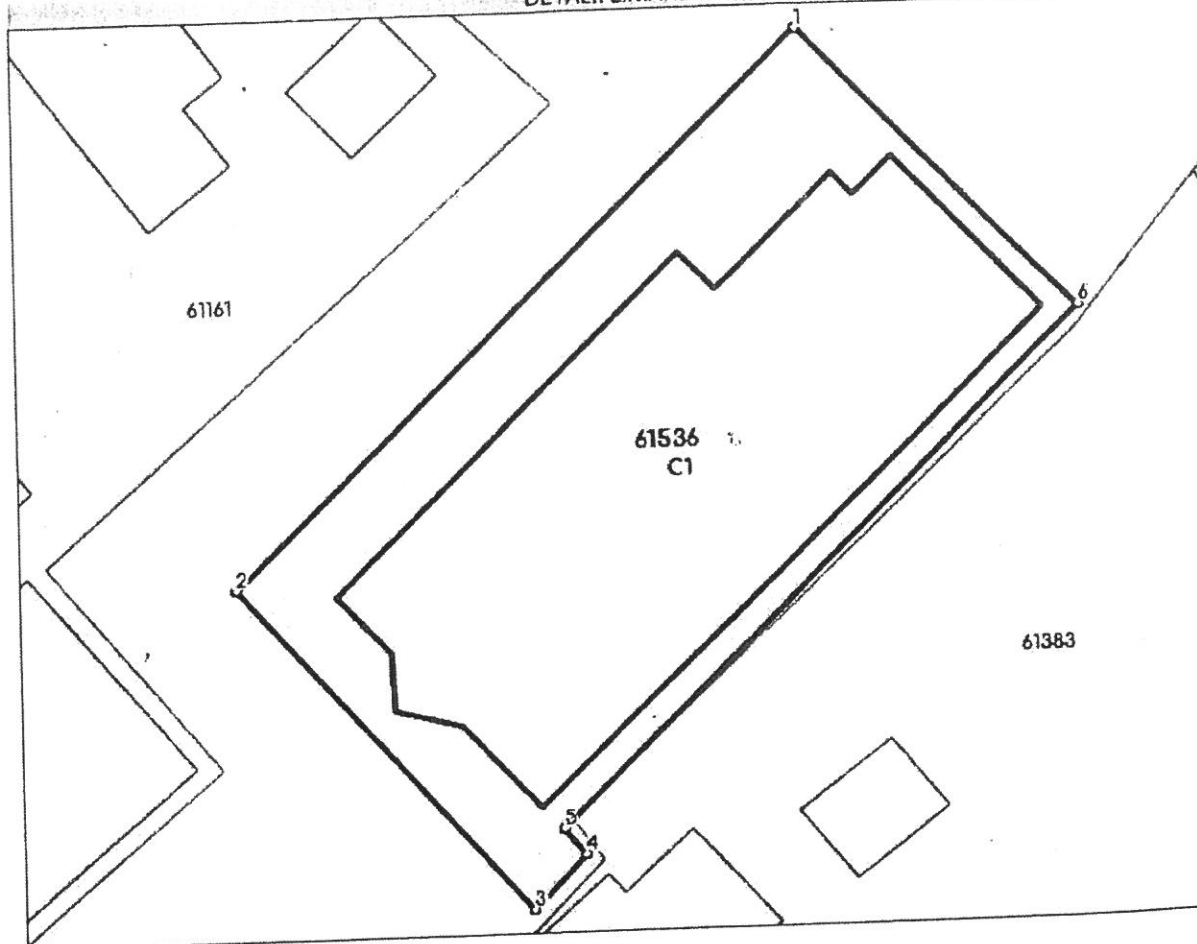

Date referitoare la teren

Nr Crt	Categorie folosință	Intra vilan	Suprafața (mp)	Tarla	Parcelă	Nr. topo	Observații / Referințe
1	curți constructii	DA	900	-	-	-	

Date referitoare la construcții

Crt	Număr	Destinație construcție	Supraf. (mp)	Situație juridică	Observații / Referințe
A1.1	61536-C1	construcții administrative și social culturale	554	Cu acte	S. construita la sol: 554 mp; cămin suprafața din CF hârtie nr. 501 este de mp

Lungime Segmente

1) Valorile lungimilor segmentelor sunt obținute din proiecție în plan.

Punct început	Punct sfârșit	Lungime segment (m)
1	2	41.56
2	3	23.389
3	4	3.991